

3. FLUXUL DE LUCRU PENTRU FURNIZORII DE SERVICII

3.1. ACTIVARE APLICATIE DESKTOP

Se acceseaza meniul Administrare/ Activare. Se bifeaza Reactivare baza de date curenta apoi se apasa butonul Inainte.



Figura 8 – Activare aplicație de raportare furnizor

Se completeaza seria de licenta (cheia de activare/ parola) formata din 4 grupe de caractere, apoi se selecteaza Casa de asigurari si se apasa butonul Inainte.

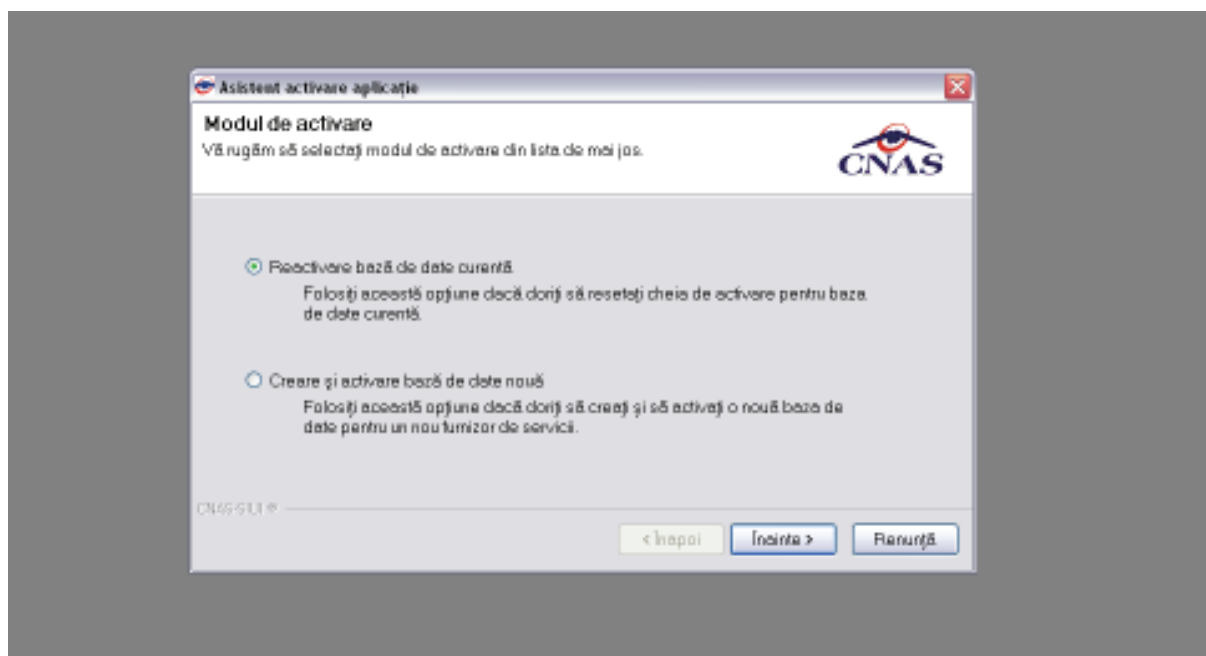

Figura 9 – Introducere serie de licență (parolă)

3.2. CONECTARE ONLINE

Certificatul digital se instaleaza local la furnizor.

Conectarea online a desktop-ului se realizeaza numai in urma adaugarii certificatului in aplicatia SIUI CJAS.

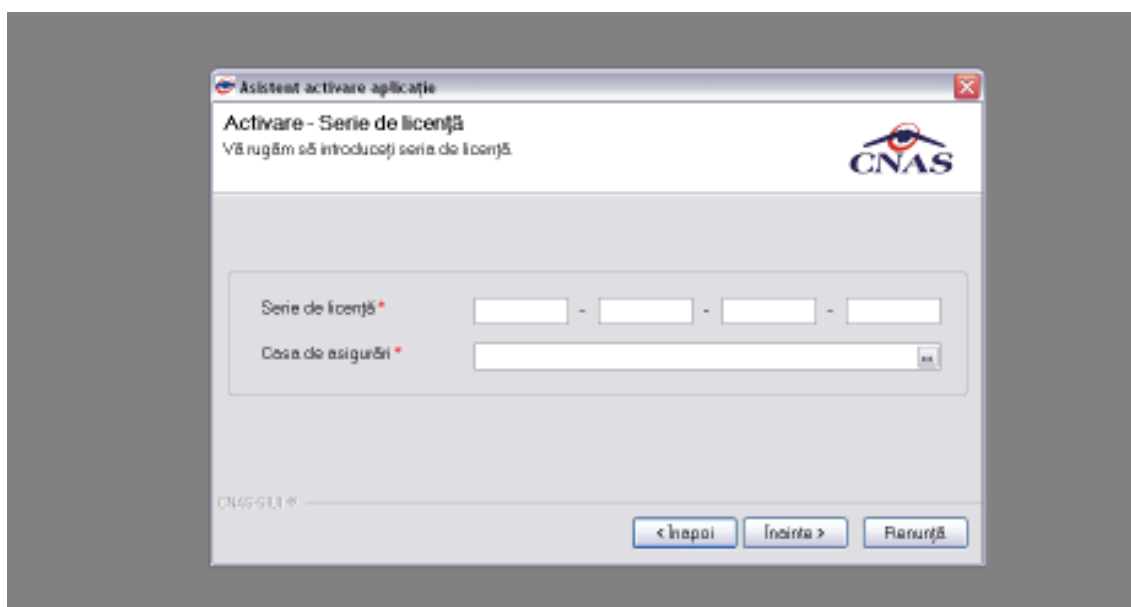
Dupa conectarea in desktop se verifica in bara de stare ca semaforul sa fie online.



Figura 10 – Realizarea conexiunii online

Pe toata durata conectarii online urmariti mesajele din bara de stare.

Dacă se dorește vizualizarea istoricului ultimelor mesaje de validare primite de la SIUI, se execută dubluclick pe bara de stare, iar aplicația afișează o listă în partea de jos cu mesajele de validare.

Nume	Parname	CNP	Sex	Data nastere	Ora de conectare	Ora	Județ	Adresă
BĂLC	IRIS MARIA	608412120014	F	10/04/2008			Cluj Napoca	Cl. UII
BĂLC	VARLE NADIA	170502012021	M	05/02/2002			Aghida	Cluj
BĂRBU	ADRIANA	273602463046	F	03/02/1977			Bacau	Str. Ion Minculescu, Nr. 3
BĂRBU	IRINA GABRIELA	604071140007	F	1/02/2004			Bacau	Str. Clujului
BĂRBU	ANDREI RAZVAN	507112545020	M	02/11/2007			Bacau	Str. Maria Tudosia, Nr. 6, Bac.
BEDA	ANDREIA ELENA	601112234032	F	22/11/2001			Alba Iulia	Str. Bucuresti, Nr. 8, B. P. O.
BEDA	DIANA	270417740002	F	17/04/1977			Bacau	Str. Bucuresti, Nr. 8, B. P. O.
BELCA	DOMINYAN CRISTINA	170002020104	M	02/02/2001			Bacau	Str. Maria Tudosia, Nr. 6, Bac.
BELCA	LALIA	274002463112	F	06/02/1974			Bacau	Str. Maria Tudosia, Nr. 6, Bac.
BELCA	IRINA CLAUDIA	605001340021	F	13/05/2001			Bacau	Str. Maria Tudosia, Nr. 6, Bac.
BINGU	FANCA	300503340047	M	05/05/2003			Bacau	Str. Clujului
BINGU	STEFANA	603002460002	F	24/06/2002			Bacau	Str. Clujului, Nr. 25, Cluj
BINEA	OLGHEA ADRIANA	190202020002	M	02/02/1988			Iasi	Moldoveni
BINEANU	MIRIAN	304013400042	M	14/01/2004			Bacau	Str. Valerandru, Nr. 15, Bac.
BLAS	ALDIAN RIL	6020004437	M	09/12/1987			Bacau	Str. Doctorescu, Nr. 33, Cluj
BLOD	DANIEL	790001440001	M	01/02/1991			Bacau	Str. Maria Tudosia, Nr. 6, Bac.
BLOD	ROBERT	600113440001	M	06/01/1980			Bacau	Str. Maria Tudosia, Nr. 6, Bac.
BORDANU	MIRAL	600502470002	M	05/05/1986			Bacau	Str. Clujului
BORTIJA	VIOREL CORNELIU	790201440008	M	02/02/1981			Bacau	Str. Clujului
BOTONDAC	DIANA FLORENTINA	220002020031	F	20/02/2001			Cluj Napoca	Str. Clujului
BULBACU	DIANA	270001440002	M	06/01/1981			Bacau	Str. Clujului
BUCUR	ALDIAN RIL MIRAL	600112645007	M	06/01/2008			Bacau	Str. Clujului
BURCA	MADALINA ALDIAN RIL	790001440002	M	01/02/1981			Bacau	Str. Clujului
BURDUC	IRINA CLAUDIA	607004460001	M	04/10/2007			Cluj Napoca	Str. Clujului
BURDUC	MIRICA CORNELIU	257112445008	F	24/11/1987			Cluj Napoca	Str. Clujului
CARDOANU	MIRIA	280112234004	F	02/11/1986			Bacau	Str. Clujului

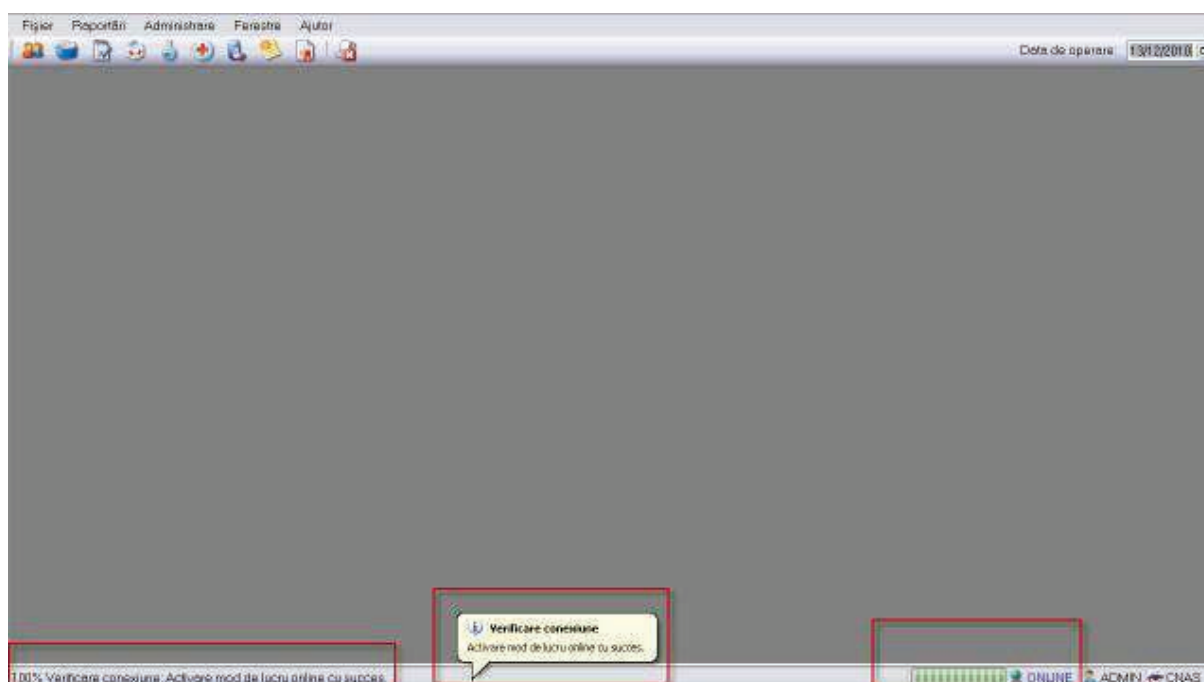
Figura 11 – Consultarea listei mesajelor de validare